INFOcom

N°34 – Janvier 2019

CMCAS Moulins Vichy
15 Rue Général Hoche
03000 MOULINS
04 70 20 73 20
cmcasinfocom@wanadoo.fr
Site internet : moulins-vichy.cmcas.com

Editorial

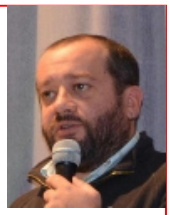

Difficile fin d'année 2018, après les mobilisations de cet été, les employeurs revanchards déploient l'arsenal répressif : conseils de discipline, convocation des militants, etc… Jamais les conditions de travail n'ont été si difficiles, le mal être aussi important.
Dans ce contexte social tendu, les propositions des employeurs d'une augmentation du salaire national de base de 0,3% est une véritable provocation ! L'ensemble des organisations syndicales rejette cette proposition et réclame une évolution de 2%. Depuis presque 30 ans, la rémunération du travail n'a pas arrêté de diminuer en faveur de la rémunération du capital.
Comment ne pas lier l'attitude de nos employeurs à celle de ce gouvernement vis-à-vis de la colère des gilets jaunes, leur demande d'une autre démocratie et d'un partage équitable des richesses crées ?
En décembre 2017, l'Assemblée Générale de l'ONU adoptait, malgré l'opposition des USA et d'Israël, une résolution déclarant 2019, année internationale de la modération. L'objectif des signataires est de mieux faire entendre les voix des modérés par la promotion du dialogue et de la tolérance, de la compréhension et de la coopération.
Souhaitons que cette résolution puisse être mise en application par nos dirigeants afin que les citoyens et salariés soient écoutés et entendus…
« Le mal commence avec l'indifférence et la résignation." Françoise Héritier, anthropologue et ethnologue.

Sébastien LASCAUX, président de la CMCAS

- Dimanche 17 mars 2019
Fête des Pensionnés à Cusset

- Samedi 23 mars 2019
Ouverture de la pêche à la truite à St-Sornin

- Jeudi 18 avril 2019
Sortie Jeunesse à Disneyland Paris

- Samedi 6 juillet 2019
Sortie Famille à Street Art City à Lurcy-Lévis

- Du 25 septembre au 5 octobre 2019
Voyage au Sri Lanka

Meilleurs Voeux

Madame, Monsieur et cher(e) collègue,

Au nom du Conseil d'administration de la CMCAS, de son personnel, ainsi qu'en mon nom propre, je vous adresse, à vous, à votre famille, tous mes vœux de santé, de réussite et de bonheur pour l'année 2019.

Le Président de la CMCAS

Sébastien LASCAUX

web

Réalisation : CMCAS Moulins Vichy – Janvier 2019

La vie de la CMCAS

Jeunesse

Arbre de Noël à Saint-Loup

Le 15 décembre dernier a eu lieu notre traditionnel Arbre de Noël à la salle polyvalente de St-Loup. Environ 150 à 200 personnes étaient présentes dont 70 à 80 enfants. Après la remise des récompenses pour le concours de dessins, c'est un concert Rock pour enfants qui était proposé cette année par le groupe « Chez Rémômes ». Ambiance garantie appréciée de tous, parents et enfants. Puis ce fût le moment tant attendu avec l'arrivée du Père Noël et la distribution des cadeaux !!! La soirée s'est terminée par un repas convivial avec trop peu d'inscrits à mon goût. Un grand merci aux bénévoles qui ont su, par leur présence, faire que cet après-midi et cette soirée se passent le mieux possible. Prochain rendez-vous le jeudi 18 avril 2019 avec la sortie à Disneyland. Soyez nombreux !!!

François LAROUBLE, Président de la Commission Jeunesse

Section Gym

La Section GYM SENIOR VICHY du Gazelec a repris son activité depuis début septembre 2018.

Les cours ont lieu tous les lundis de 10h00 à 11h00 en musique, Salle Éric Busserolles 108 allée Mesdames à Cusset et sont animés par Sylvie Auroyer, professeur de gymnastique.

Ce groupe compte 16 participants, des places restent disponibles pour ceux ou celles qui voudraient entretenir leur forme. Vous pouvez venir découvrir cette activité librement une fois ou deux avant inscription. Au plaisir de vous accueillir !!!

Gisèle BOULINGUIEZ

Pour tout renseignement, vous pouvez contacter:
Fernand Tamin au 06 76 09 03 92, Gisèle Boulinguiez au 06 07 66 13 02, Yvon Leroy au 06 29 07 11 05, Françoise Pacaud au 06 99 05 54 80 et Jean-Claude Vasseur au 06 85 70 44 93.

Soirée Belote

En ce vendredi 23 novembre , la pluie n'a pas empêché les passionnés de cartes qui sont venus participer à un concours de belote organisé par la SLVie de MOULINS à FROMENTEAU.

Douze équipes étaient présentes et ont joué avec rigueur durant une partie de la soirée. Ensuite une collation a été offerte, suivie d'un repas, dont les tripes, qui ont eu un énorme succès pour cette soirée. Après comptabilisation des points, au dessert, le dénouement enfin pour la distribution des lots, et tout le monde s' est quitté avec la promesse, qui sait, peut être de se retrouver l année prochaine !!!

Je remercie les participants et l' organisation pour la réussite de cette soirée.

Hervé MARQUET, Président de la SLVie de Moulins

Festival Jean Carmet

Comme tous les ans à cette époque, le festival Jean Carmet bat son plein (du 10 au 16 octobre 2018) et comme chaque année, la CMCAS, partenaire privé de l'évènement, récompense la meilleure jeune espoir féminine, en l'occurrence Lyna Khoudri dans le film de Jean Sitta « Avaler des couleuvres ».

Alain CHASSAIGNE

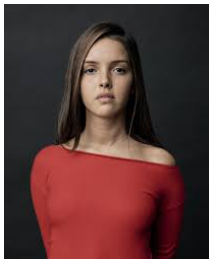

Marche

Compte-tenu du succès de notre première randonnée vers la cascade de la Pisserotte à Arfeuilles en 2013, nous avons repris la même destination cette année au mois d'octobre mais avec un nouveau circuit, parfois un peu plus technique !! Ce fût vraiment une belle journée avec un repas en plein air précédé d'un apéritif toujours aussi convivial.

En novembre, une nouvelle participante, Marie Puyet, nous a guidé sur les sentiers de Neuilly le Réal pour nous faire découvrir un parcours riche en patrimoine et en sous-bois. Quant à la dernière sortie de l'année, nous avions opté pour une destination proche d'IFI03. Tradition oblige de se retrouver autour d'une bonne table à cette période, nous nous sommes donc contentés d'aller randonner à Villeneuve sur Allier, pour être sûr de ne pas être en retard à un repas qui fût à la hauteur de nos attentes !

Comptant vous retrouver toujours plus nombreux en 2019, le bureau de la section Marche remercie la CMCAS pour sa participation à nos activités et vous présente en ce début d'année, tous ses meilleurs vœux !!!

Calendrier des prochaines randonnées :

- **17 janvier 2019** : Marche à Dompierre sur Besbre
  → *RDV à 13h30 au parking Yzatis*
- **21 février 2019** : Marche à St-Pourçain/Besbre Châteaux Toury et Beauvoir
  → *RDV à 13h30 au parking Yzatis*
- **21 mars 2019** : Marche à Billy
  → *RDV à 13h30 au parking Yzatis*
- **18 avril 2019** : Marche à Montcombroux les Mines Sortie à la journée avec repas tiré du sac
  → *RDV à 9h au parking Yzatis.*

La vie de la CMCAS

Séjour en Corse

Voyage

C'est du 7 au 14 octobre dernier qu'un voyage en Corse était proposé par la CMCAS. 51 inscrits pour ce séjour qui commença par un trajet en car sous une pluie battante jusqu'à Lyon St Exupéry, puis direction Ajaccio, 1h plus tard, atterrissage à l'aéroport Napoléon Bonaparte, comme il se doit, sous un superbe soleil !! Puis direction en bus vers l'institution CCAS de Marinca où nous étions logés pour la semaine.
Après une nuit de repos bien mérité, les festivités commencèrent avec différentes visites tout au long de la semaine : Ajaccio, Bonifacio perché sur les magnifiques falaises de craie blanche, Sartène « la plus Corse des villes Corse », les calanques de Piana, site extraordinaire où dame nature a œuvré durant des siècles pour offrir un spectacle fabuleux. Les gorges de Spélunca et leurs paysages vertigineux, Cargese et ses deux églises, une grecque et une latine, Le Niolu, région au cœur des montagnes corses où nombreux sont les vaches, cochons, chèvres sur les routes sinueuses en pleine liberté. Une magnifique semaine entrecoupée tous les soirs par des activités multiples et variées au sein de l'institution tel que quizz musical, une soirée Chants corses avec Jean Cuiconi accompagné de Maya et Dominique, soirée Miel corse, karaoké, cinéma, soirée dansante. En fait, une semaine très occupée et sans temps mort qui a satisfait l'ensemble des participants.
Un grand merci à l'ensemble du personnel de l'institution de MARINCA et à Marie, notre guide, qui a su par sa passion et des explications, donner un vrai sens à ce voyage ! Rendez-vous en septembre pour le prochain voyage au Sri Lanka.

François LAROUBLE

Infos pratiques

PERMANENCES

Camieg

- **MOULINS :**
6 février, 17 avril et 26 juin 2019
de 10h à 12h et de 13h à 14h

- **VICHY :**
18 janvier, 15 mars et 17 mai 2019
de 9h à 12h

Sur rendez-vous :
Répondeur : 04 63 05 50 10
Par mail : auvergne_accueil@camieg.org
(Objet : RDV MOULINS ou RDV VICHY)

SATEC
COURTIER EN ASSURANCES

Mercredi 23 janvier 2019 à Moulins
Sur rendez-vous

ELUS :

Tous les jeudis à la SLVie de Vichy de 8h30 à 12h.

PECHE

L'ouverture de la pêche à la truite aura lieu le samedi 23 mars 2019à St Sornin.
Les cartes de pêche seront disponibles en mars auprès de votre CMCAS au tarif annuel de 27€ avec invités.

MISE A JOUR

Votre avis d'imposition 2018 sur les revenus 2017 est à transmettre rapidement à la CMCAS pour mise à jour de votre coefficient social.

CATALOGUES

Le catalogue Adultes Printemps Eté Automne sera à votre disposition à la CMCAS à partir du 1er février 2019 (les séjours à thèmes et 18/35 ans seront disponibles en ligne uniquement), sur internet à partir du 31 janvier 2019.

Le catalogue Jeunes Eté 4/17 ans seront livrés au domicile des bénéficiaires entre le 11 et 16 février suite à l'ouverture le 7 février 2019. Mise en ligne le 29 janvier 2019.

MISE A DISPOSITION

Le Conseil d'administration de la CMCAS de Moulins Vichy vous informe des tarifs de mise à disposition de nos différentes salles.
Une caution de 450€ sera demandée à la réservation ainsi qu'une attestation d'assurance.

Salle René Leguen
(capacité maximum de 130 personnes)
- **Participation** : 100€ le week-end
(du vendredi soir au lundi matin)
- **Mobilier** : 25 tables, 85 chaises

Salle Marie-Antoinette Favand
(capacité maximum de 49 personnes)
- **Participation** : 100€ le week-end
(du vendredi soir au lundi matin)
- **Mobilier** : 12 tables, 50 chaises

Salle Gilles Turquat
(capacité maximum de 19 personnes)
- **Participation** : 30€ le week-end, 15€ la journée
Mobilier : 6 tables, 20 chaises

Salle Eric Busserolles à Cusset
(capacité maximum de 60 personnes)
- **Participation** : 80€ le week-end
(du vendredi soir au lundi matin)
et 40€ la journée
- **Mobilier** : 15 tables, 64 chaises

Rendez-vous

Le Conseil d'Administration de votre C.M.C.A.S. est heureux
de vous annoncer son traditionnel

Repas des Pensionnés

Vous aurez la possibilité de vous retrouver dans une ambiance festive
(animation musicale)
à la salle de la Compagnie Fermière à Cusset
à l'occasion du traditionnel « repas surprise ».

Vous êtes donc, ainsi que votre conjoint(e),
cordialement convié(e) à ces festivités qui se dérouleront à partir de 11h30 :

LE DIMANCHE 17 MARS 2019
à la salle de la Compagnie Fermière à Cusset

Fête des pensionnés

Votre participation financière est de
18,00 € par personne,
9€ pour les veuves / veufs
(titulaires de pension de réversion)

Il arrive que certaines personnes, qui souhaitent participer, ne puissent pas se déplacer faute de moyens de locomotion, et également que d'autres soient en mesure d'offrir des places dans leur véhicule. Nous demandons donc aux pensionnés qui sont dans l'un ou l'autre cas de bien vouloir contacter la C.M.C.A.S, nous les en remercions à l'avance. De plus, un car sera mis à votre disposition avec 2 points de ramassage :
Départ 10h00 de Fromenteau, passage à 10h45 à la Rotonde à St Pourçain sur Sioule.
Départ de Cusset à 18h30.

Disneyland Paris

La commission Jeunesse te propose de t'envoler
pour un voyage féerique rempli d'attractions, spectacles et parades
au Parc Disneyland à Paris :

JEUDI 18 AVRIL 2019

La participation financière est de 50€ pour le 1er enfant
45€ pour le 2ème enfant et 3ème enfant

(invité (70€) dans la mesure des places disponibles)

Le prix comprend :
- le transport
- le petit déjeuner
- l'entrée au parc
- le panier pique-nique du soir

Prévoir le pique-nique du midi

pour les enfants de 6 à 18 ans

Départ : *3h45 SLV Cusset - 4h45 Fromenteau*
Retour : *00h30 Fromenteau – 1h30 SLV Cusset*

Le budget 2019 de la CMCAS

Activités Sociales Décentralisées

Exercice 01/01/2019 au 31/12/2019

Répartition budgétaire ressources décentralisées

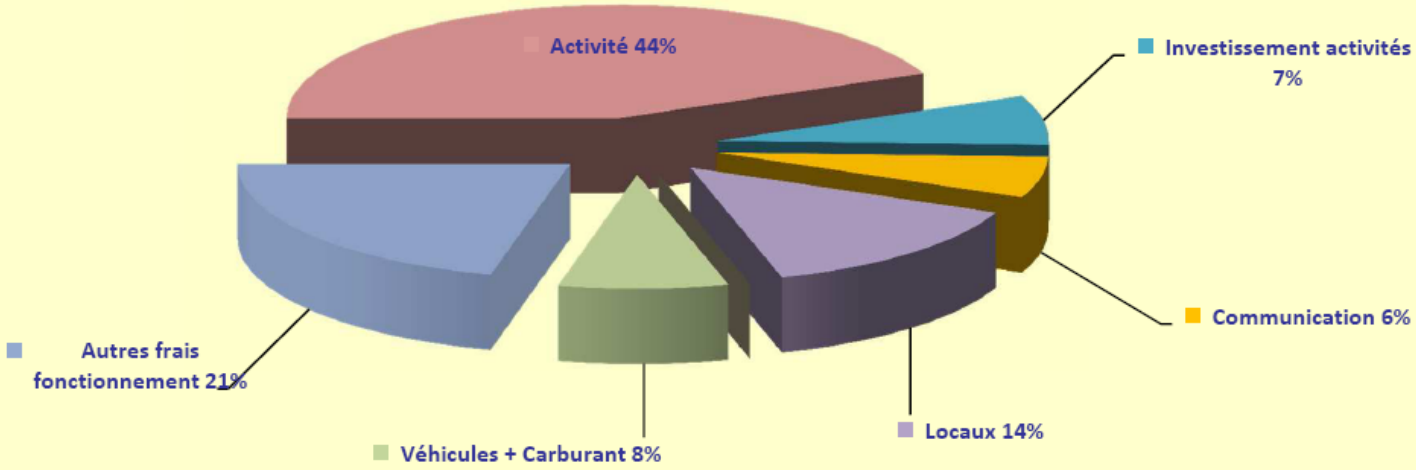

Dotation ressouces 2019 : 84 985€

Détail Budget des Activités

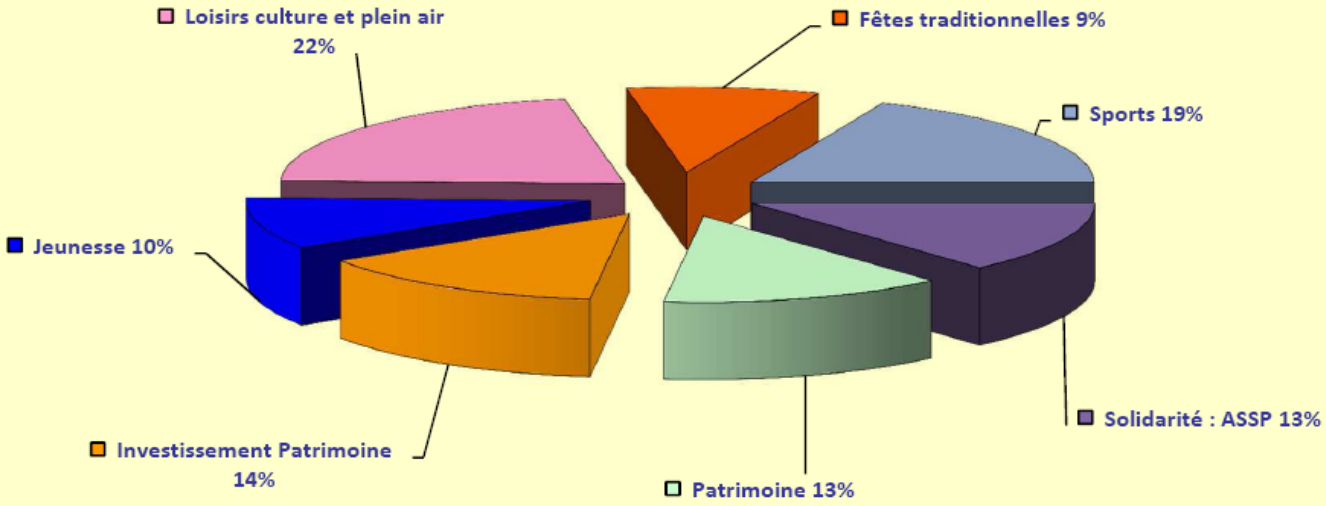

Total budget activités 2019 : 42 985€

Le budget 2019 a été adopté lors du Conseil d'administration du 17 décembre 2018.

LE PRINTEMPS DE BOURGES CRÉDIT MUTUEL

VOUS ÊTES MUSICIENS ?

PASSEZ SUR UNE SCÈNE OUVERTE OFFICIELLE DU

PRINTEMPS DE BOURGES

LE SAMEDI 20 AVRIL 2019
et du 16 au 21 avril
SUR LA SCÈNE DE LA CMCAS

ADRESSEZ-NOUS
VOTRE CANDIDATURE

OBLIGATOIREMENT PARRAINÉE PAR LE PRÉSIDENT DE VOTRE CMCAS

ACCOMPAGNÉE D'UNE DÉMO ET D'UNE PRÉSENTATION (PRESS-BOOK, CV...)

AVANT LE 1ER MARS 2019

Quatre artistes ou groupes seront retenus par le comité d'organisation qui se réunira mi-mars pour se produire sur la scène officielle

TOUS LES CANDIDATS POURRONT JOUER SUR LA SCÈNE DE LA CMCAS, PLACÉE AU COEUR DU FESTIVAL !

CONTACT : CMCAS Berry Nivernais
3 rue Marcel Paul - 18 022 BOURGES
Pascale FERY - 02 48 50 86 01
pascale.fery@asmeg.org

activités sociales de l'énergie

CMCAS Berry Nivernais

Repas des Pensionnés	17 mars 2019
NIA Ouvrant Droit : Nom Prénom : Adresse : Téléphone : E mail :	Nom Prénom des participants : - -
- Ouvrant droit/ayant droit : 18€ X …… = - Veuf/veuve (titulaire de pension de réversion) : 9€ X …… = TOTAL :	<u>Lieu de ramassage :</u> ☐ Fromenteau – 10h00 ☐ St-Pourçain – 10h45 <u>Autorisation de droit à l'image :</u> ☐ Autorise l'utilisation de mon image et celle de mes ayants droit, sans limitation de durée, ni autre formalité préalable. ☐ N'autorise pas l'utilisation de mon image et celle de mes ayants droit.
Coupon à retourner à notre CMCAS avec votre règlement	Date limite d'inscription : 28 février 2019

Sortie Disneyland Paris	18 avril 2019
NIA Ouvrant Droit : Nom Prénom : Adresse : Téléphone portable parent : Téléphone portable enfant :	Nom Prénom et âge des participants : - - - **<u>Attention</u> : nombre de places limité à 42 personnes dans l'ordre des inscriptions**
Ouvrant Droit/Ayant Droit 1er enfant : ……X 50€ = 2ème et 3ème enfant : ……X 45€ = (Invité : ……X 70€ dans la mesure des places disponibles) TOTAL : <u>Lieu de ramassage (à confirmer) :</u> ☐ Cusset – 3h45 ☐ Fromenteau – 4h45	<u>Autorisations :</u> ☐ Autorise mon/mes enfant(s) de plus de 12 ans, à partir en groupe sans accompagnateur durant l'activité. ☐ N'autorise pas mon/mes enfant(s) de plus de 12 ans, à partir en groupe sans accompagnateur durant l'activité. ☐ Autorise l'utilisation de mon image et celle de mes ayants droit, sans limitation de durée, ni autre formalité préalable. ☐ N'autorise pas l'utilisation de mon image et celle de mes ayants droit Je donne mon accord aux responsables de la CMCAS de Moulins-Vichy pour prendre toutes les dispositions nécessaires à la mise en œuvre des traitements urgents (médicaux ou chirurgicaux) qui pourraient s'imposer et certifie que mon/mes enfants ne suit/suivent aucun traitement médical particulier. Fait à , le 2019. Signature du responsable légal :
Coupon à retourner à notre CMCAS avec votre règlement	Date limite d'inscription : 15 février 2019